

**LEGENDA:**

stav	návrh	
		hranice pozemků investora navrhovaná stavba
		vodovod, rozvod vody DN 100 vodovodní přípojka
		kanalizace splašková DN 400 kanalizační přípojka DN150
		plynovod DN200 přípojka plynu nová
		sdělovací kabel DPmB kabel veř. osvětlení
		osa komunikace parkovací místo
		kanalizace dešťová DN125 dešťová drenáž DN125
		zemní rozvod elektro nn přípojka elektro nn

VED. PROJEKTANT:	Ing. arch. J. Kozel, CSc.	PROJEKTANT:	PROJEKT, s.r.o.	
ZODP. PROJEKTANT:	Ing. arch. M. Hučík	tel/fax: 545 217 035	mail@arprojekt.cz	
PROJEKTANT:	Ing. Z. Strejčková	DIČ: CZ63496992	IČO: 63496992	
INVESTOR:	manželé Dudkovi, Mikušáškovo nám. 5, Brno 625 00	Hviezdoslavova 1183/29a, 627 00 BRNO		
STAVBA:	<b>NOVOSTAVBA RD MALOMĚŘICE</b>			
MÍSTO STAVBY:				Brno- Maloměřice, ul Franzova, p.č.879 a 874/2
OBSAH:				SITUACE
		FORMÁT	2 x A4	
		DATUM	květen 2009	
		STUPEŇ	důř	
		ČÍSLO ZAKÁZKY	683	
		SPECIALIZACE	STAVEBNÍ	
		ČÍSLO ARCHIVNÍ	683 00	
		1:200	ČÍSLO VÝKRESU	
		KÓTOVÁNO V MM	02	

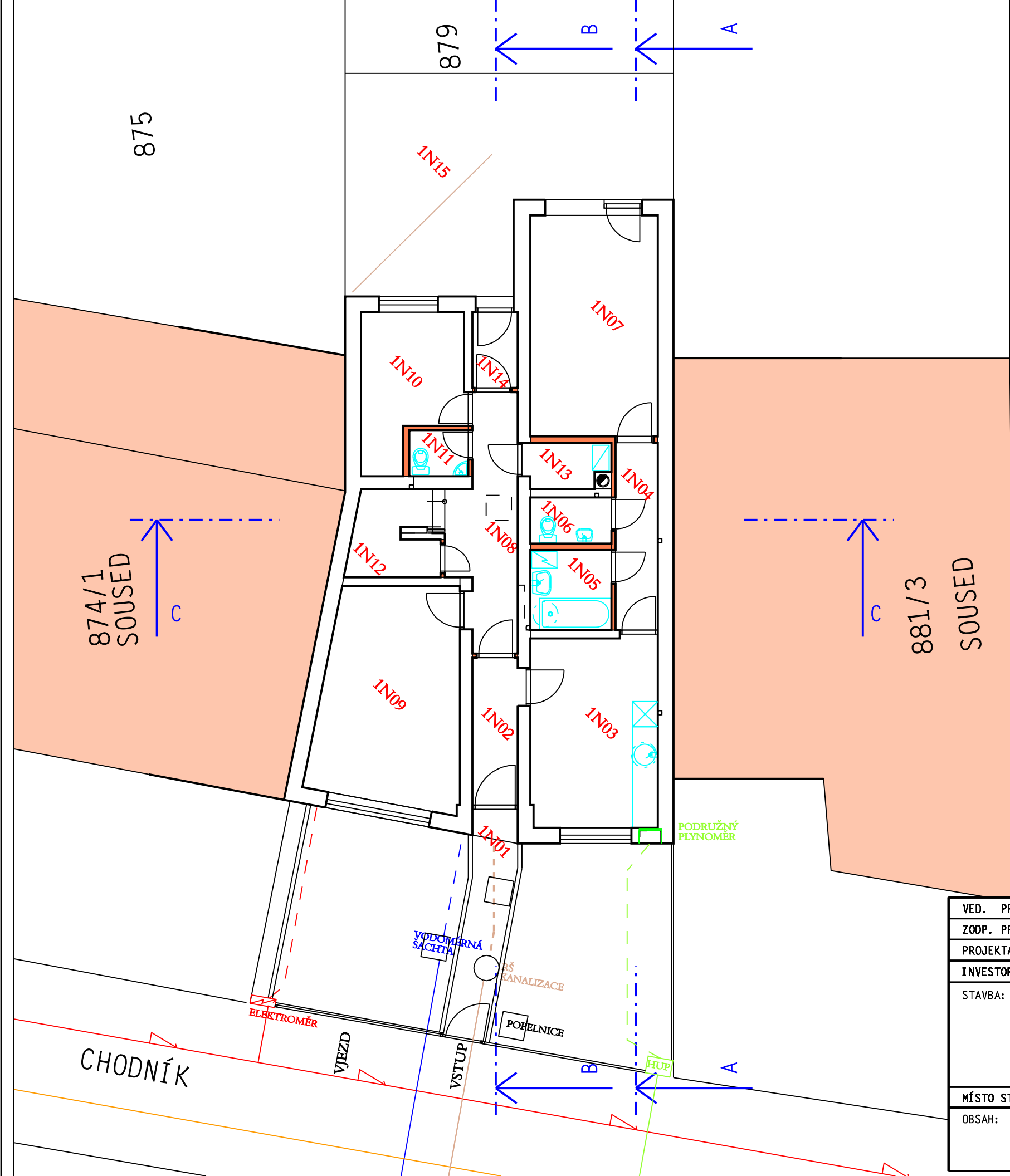

LEGENDA MÍSTNOSTÍ

ozn.	místnost	pł. m2	podlaha	poznámka
1N01	ZÁVĚTRÍ	0,8	mrazuvzdor. dlažba	sokl
1N02	CHODBA	3,9	dlažba	sokl
1N03	BYT 1 OBYTNÁ KUCHYNĚ	13,7	laminátová	obklad kuch. linky
1N04	PŘEDSÍŇ	4,4	dlažba	sokl
1N05	KOUPELNA	3,7	dlažba	obklad
1N06	WC	2,1	dlažba	obklad
1N07	LOŽNICE	15,9	laminátová	
1N08	BYT 2 CHODBA+SCHODIŠTĚ	10,5	dlažba	sokl
1N09	POKOJ	16,9	laminátová	
1N10	ŠATNA	7,9	laminátová	
1N11	WC	1,5	dlažba	obklad
1N12	KOMORA	3,9	dlažba	sokl
1N13	KOMORA	2,1	dlažba	obklad
1N14	ZÁDVEŘÍ	1,9	dlažba	sokl
1N15	DVOREK	32,6	betonová dlažba	sokl

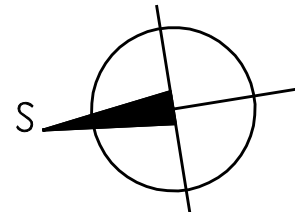

LEGENDA

- KONSTRUKCE NOVÉ NOSNÉ YTONG P2-350
  - KONSTRUKCE NOVÉ NENOSNÉ YTONG P2-500
  - ZPEVNĚNÉ PLOCHY
  - ZATRAVNĚNÉ PLOCHY
  - DŮM SOUSEDA
- 0,000 - 210,01

VED. PROJEKTANT:	Ing. arch. J. Kozel, CSc.	PROJEKTANT:	PROJEKT, s.r.o. tel/fax: 545 217 035 mail@arprojekt.cz	
ZODP. PROJEKTANT:	Ing. arch. M. Hučík		DIČ: CZ63496992 IČO: 63496992	
PROJEKTANT:	Ing. Z. Strejčková			
INVESTOR:	manželé Dudkovi, Mikušáškovo nám. 5, Brno 625 00		Hviezdoslavova 1183/29a, 627 00 BRNO	
STAVBA:	NOVOSTAVBA RD MALOMĚŘICE		FORMÁT	2 x A4
			DATUM	květen 2009
			STUPEŇ	DŮŘ
			ČÍSLO ZAKÁZKY	683
			SPECIALIZACE	STAVEBNÍ
MÍSTO STAVBY:	Brno- Maloměřice, ul Franzova, p.č.879 a 874/2	ČÍSLO ARCHIVNÍ	683 00	
OBSAH:	PŮDORYS 1 NP		ČÍSLO VÝKRESU	03
			1:100	
			KÓTOVÁNO V MM	

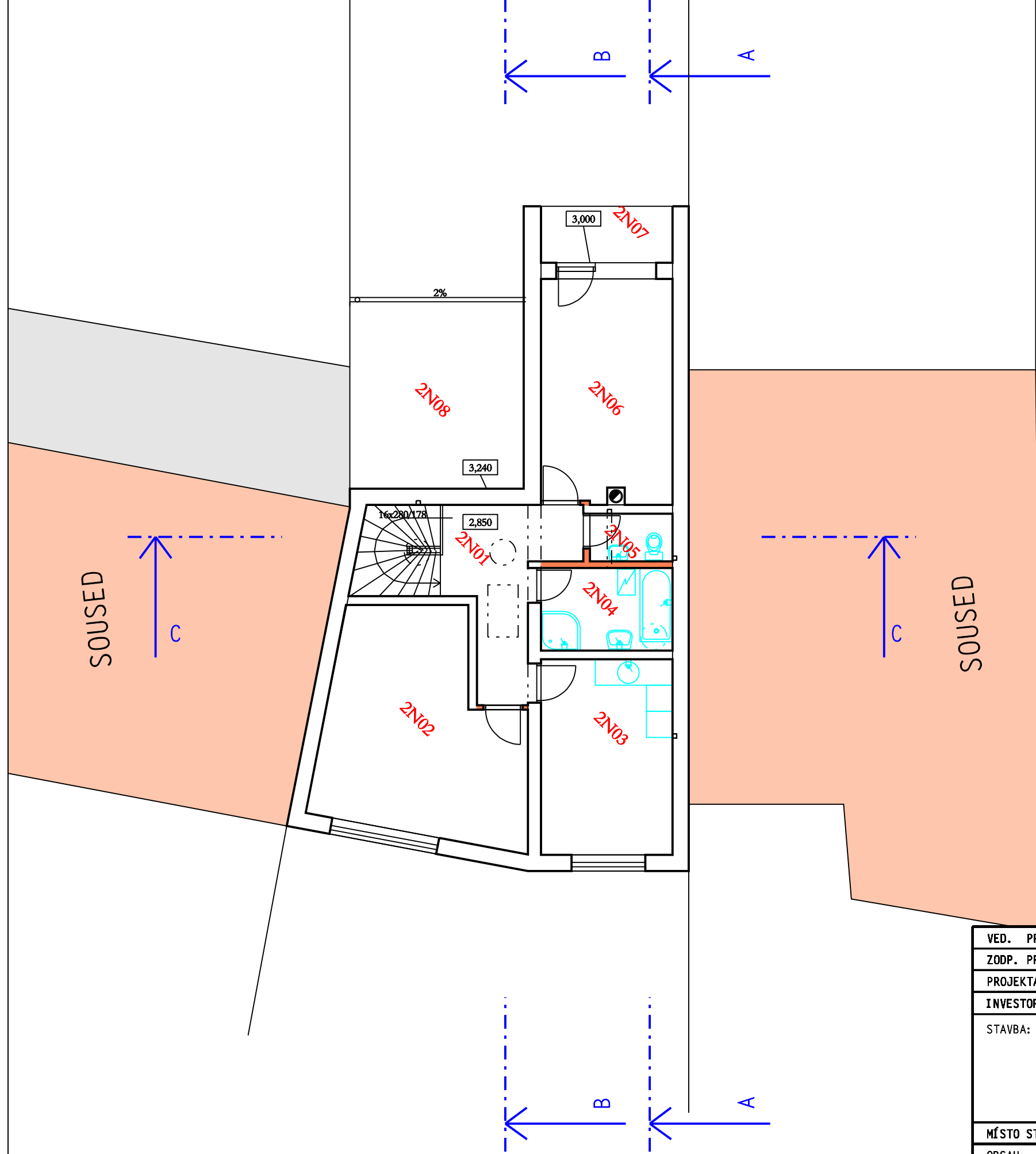



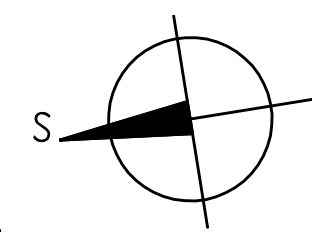

LEGENDA MÍSTNOSTÍ

ozn.		místnost	pł. m2	podlaha	poznámka
2N01	BYT 2	PŘEDSÍŇ/SCHODIŠTĚ	11,2	laminátová	
2N02		LOŽNICE	21,4	laminátová	
2N03		KUCHYNĚ	13,6	laminátová	
2N04		KOUPELNA	5,7	dlažba	obklad kuch. linky
2N05		WC	2,1	dlažba	obklad
2N06		LOŽNICE	15,5	laminátová	
2N07		LOŽIE	3,9	mrazuvzdor. dlažba	sokl
2N08		STŘECHA	17,2		

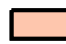

LEGENDA

-  KONSTRUKCE NOVÉ NOSNÉ YTONG P2-350
-  KONSTRUKCE NOVÉ NENOSNÉ YTONG P2-500
-  DŮM SOUSEDA
-  TERASA SOUSEDA

0,000 - 210,01

VED. PROJEKTANT:	Ing. arch. J. Kozel, CSc.	PROJEKTANT:	 tel/fax: 545 217 035 mail@arprojekt.cz DIČ: CZ63496992 IČO: 63496992 PROJEKT, s.r.o. Hvězdoslavova 1183/29a, 627 00 BRNO
ZODP. PROJEKTANT:	Ing. arch. M. Hučík		
PROJEKTANT:	Ing. Z. Strejčková	FORMÁT	2 x A4
INVESTOR:	manželé Dudkovi, Mikušáškovo nám. 5, Brno 625 00	DATUM	květen 2009
STAVBA:	<b>NOVOSTAVBA RD MALOMĚŘICE</b>	STUPEŇ	DŮŘ
		ČÍSLO ZAKÁZKY	683
		SPECIALIZACE	STAVEBNÍ
		ČÍSLO ARCHIVNÍ	683 00
MÍSTO STAVBY:	Brno- Maloměřice, ul Franzova, p.č.879 a 874/2	ČÍSLO VÝKRESU	04
OBSAH:	PŮDORYS 2 NP	1:100	KÓTOVÁNO V MM

ŘEZ A-A'

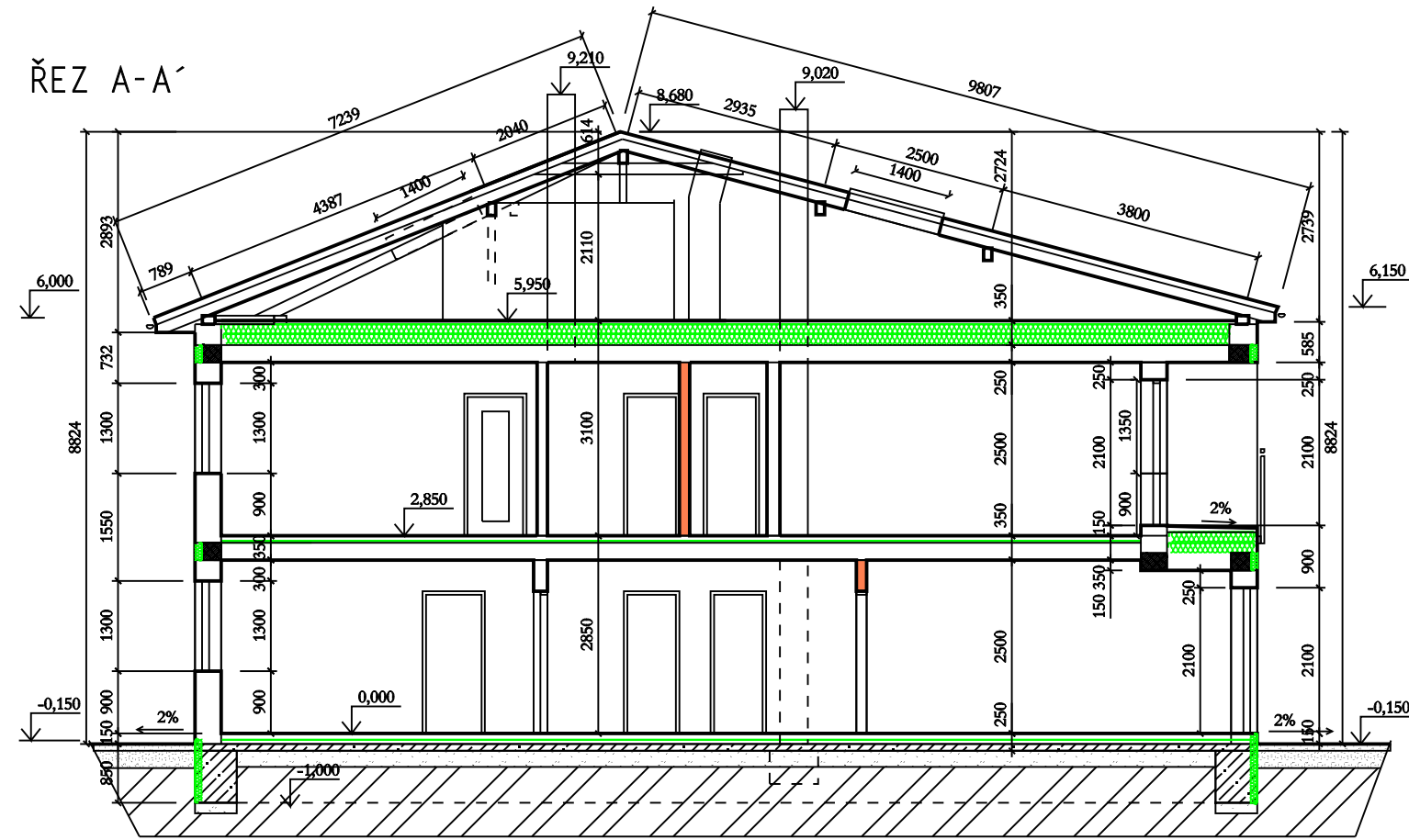

ŘEZ C-C'

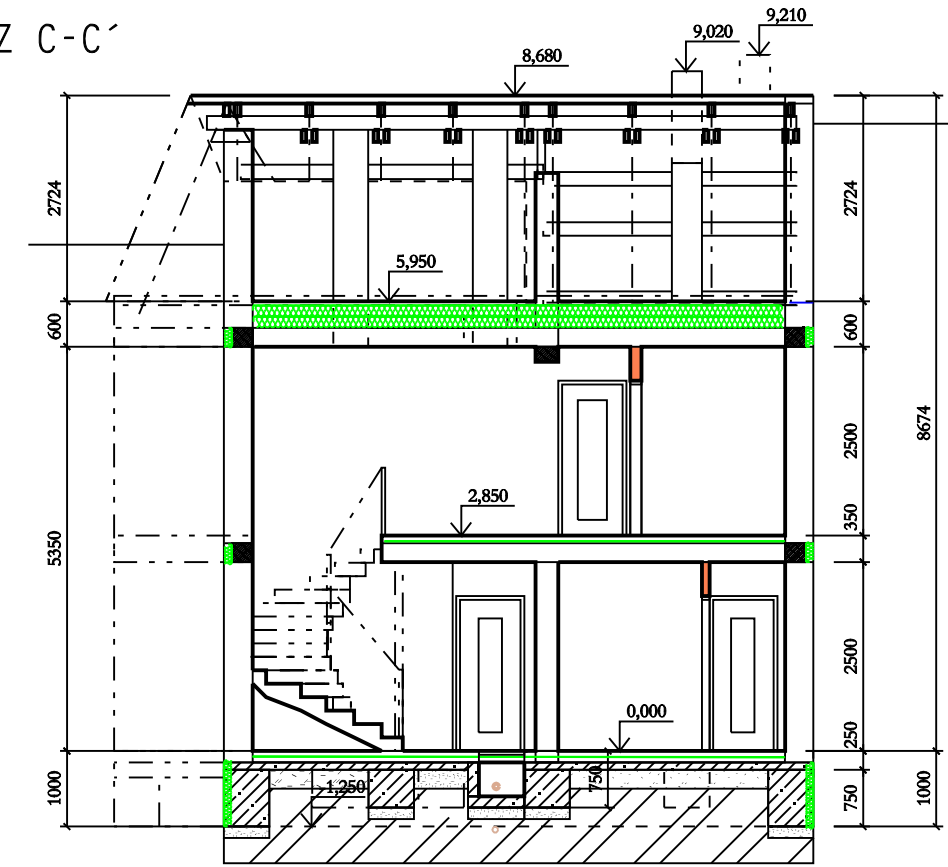

ŘEZ B-B'

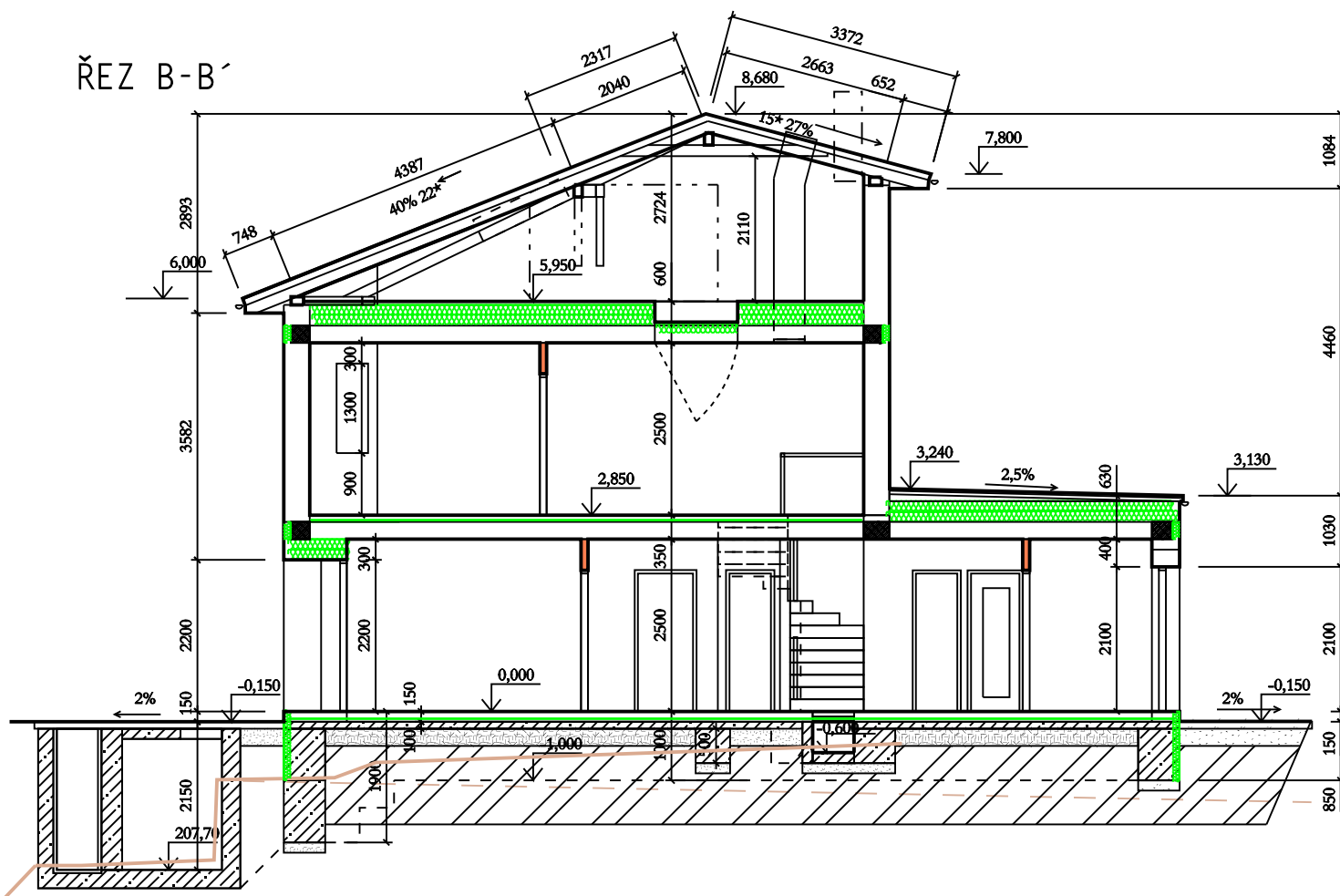

- LEGENDA
- YTONG P2-350 NOSNÉ
  - YTONG P2-500 NENOSNÉ
  - ŠTĚRKOPÍSEK
  - BETON B20
  - ŽELEZOBETON
  - ROSTLÁ ZEMINA
  - TEPELNÁ IZOLACE
  - KANALIZACE SPLAŠKOVÁ
  - KANALIZACE DEŠŤOVÁ

0,000 - 210,01

VED. PROJEKTANT:	Ing. arch. J. Kozel, CSc.	PROJEKTANT:	tel/fax: 545 217 035 mail@arprojekt.cz DIČ: CZ63496992 IČO: 63496992
ZODP. PROJEKTANT:	Ing. arch. M. Hučík		
PROJEKTANT:	Ing. Z. Strejčková	FORMÁT	2 x A4
INVESTOR:	manželé Dudkovi, Mikušáškovo nám. 5, Brno 625 00	DATUM	květen 2009
STAVBA:	NOVOSTAVBA RD MALOMĚŘICE	STUPEŇ	DŮŘ
MÍSTO STAVBY:		Brno- Maloměřice, ul Franzova, p.č.879 a 874/2	ČÍSLO ZAKÁZKY
OBSAH:	ŘEZ A-A', B-B', C-C'	SPECIALIZACE	STAVEBNÍ
		ČÍSLO ARCHIVNÍ	683 00
		1:100	ČÍSLO VÝKRESU
		KÓTOVÁNO V MM	05

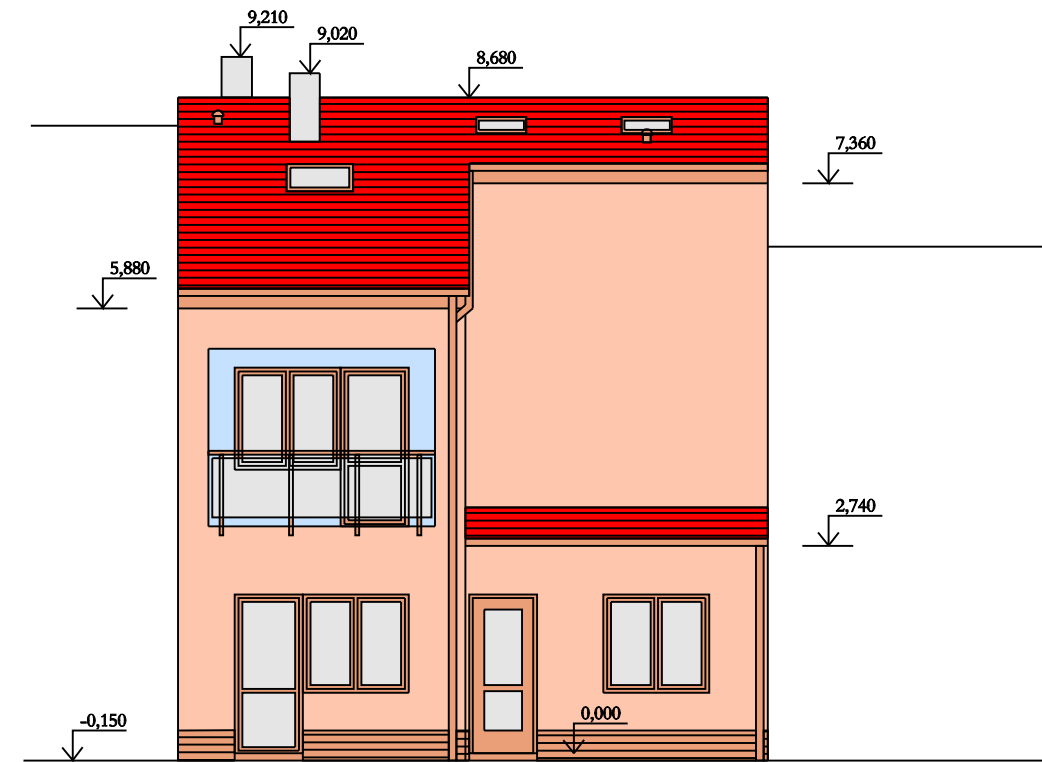
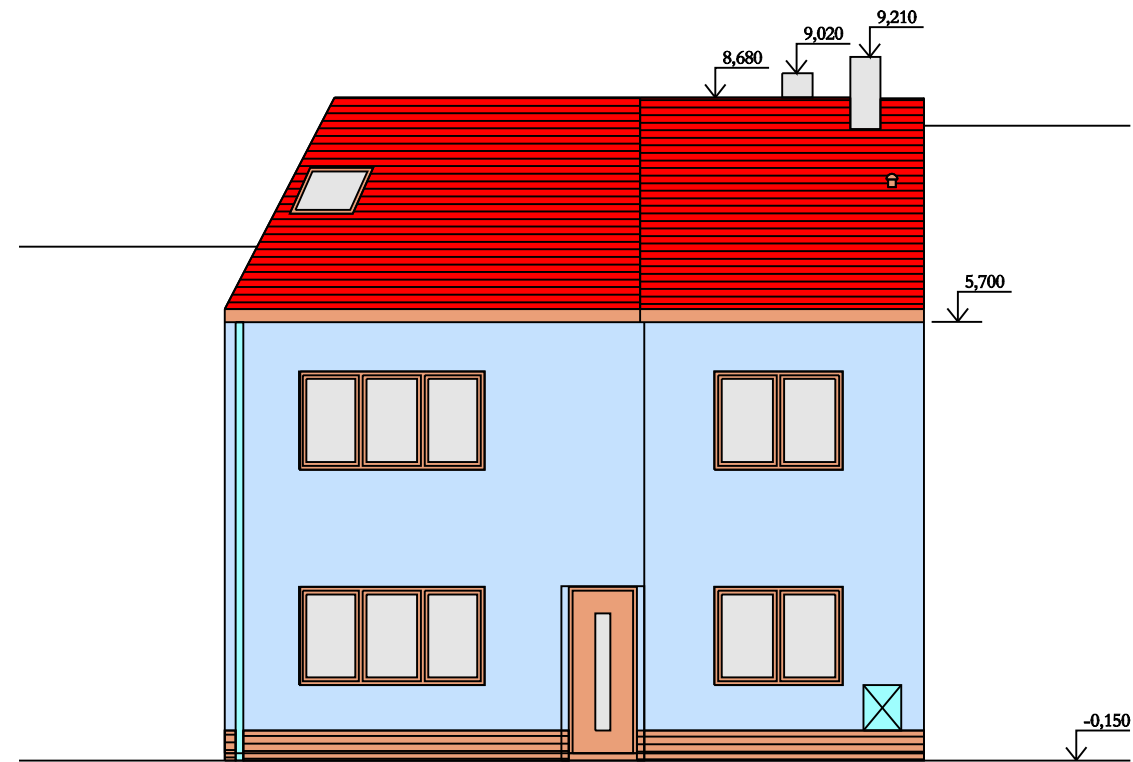

VED. PROJEKTANT:	Ing. arch. J. Kozel, CSc.	PROJEKTANT:  PROJEKT, s.r.o. Hvězdoslavova 1183/29a, 627 00 BRNO	tel/fax: 545 217 035
ZODP. PROJEKTANT:	Ing. arch. M. Hučík		mail@arprojekt.cz
PROJEKTANT:	Ing. Z. Strejčková		DIČ: CZ63496992
INVESTOR:	manželé Dudkovi, Mikuláškovo nám. 5, Brno 625 00		IČO: 63496992
STAVBA:		FORMÁT	2 x A4
NOVOSTAVBA RD MALOMĚŘICE		DATUM	květen 2009
		STUPEŇ	DŮŘ
		ČÍSLO ZAKÁZKY	683
		SPECIALIZACE	STAVEBNÍ
MÍSTO STAVBY:	Brno- Maloměřice, ul Franzova, p.č.879 a 874/2	ČÍSLO ARCHIVNÍ	683 00
OBSAH:	POHLEDY	1:100 KÓTOVÁNO V MM	ČÍSLO VÝKRESU 06

SOUSED

SOUSED

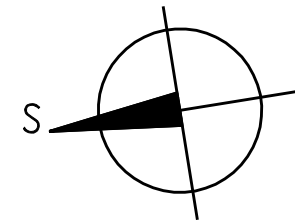
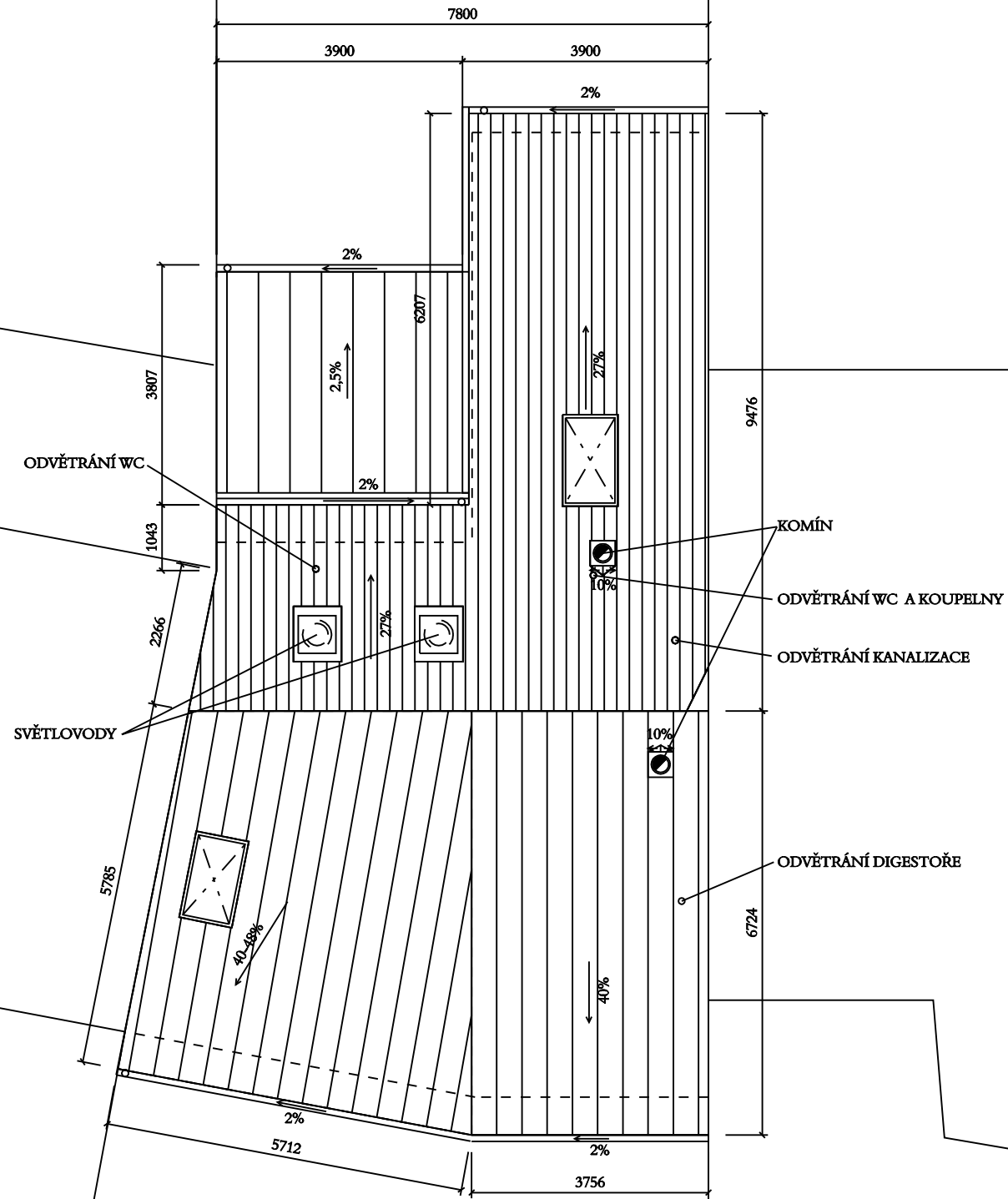

VED. PROJEKTANT:	Ing. arch. J. Kozel, CSc.	 PROJEKT, s.r.o. Hvězdoslavova 1183/29a, 627 00 BRNO	PROJEKTANT:	tel/fax: 545 217 035 mail@arprojekt.cz
ZODP. PROJEKTANT:	Ing. arch. M. Hučík		DIČ: CZ63496992	IČO: 63496992
PROJEKTANT:	Ing. Z. Strejčková			
INVESTOR:	manželé Dudkovi, Mikušáškovo nám. 5, Brno 625 00			
STAVBA:	NOVOSTAVBA RD MALOMĚŘICE		FORMÁT	2 x A4
			DATUM	květen 2009
			STUPEŇ	DŮŘ
			ČÍSLO ZAKÁZKY	683
			SPECIALIZACE	STAVEBNÍ
MÍSTO STAVBY:	Brno- Maloměřice, ul Franzova, p.č.879 a 874/2		ČÍSLO ARCHIVNÍ	683 00
OBSAH:	PŮDORYS STŘECHY		ČÍSLO VÝKRESU	08
			1:100	
			KÓTOVÁNO V MM	