

LEGENDA:

č. m.	název místnosti	plocha m ²	podlaha	pozn.
1N001	ZÁVĚŘÍ	19,63	ker. dlažba	
1N002	CHODBA	26,85	ker. dlažba	
1N003	KUCHYŇĚ	14,40	ker. dlažba	obklad linky
1N004	JÍDELNA	32,20	plovučí	
1N005	OBÝVACÍ POKOJ	53,65	plovučí	
1N006	TERASA	20,00	ker. dlažba protiskluz.	
1N007	PRACOVNA	23,75	plovučí	
1N008	ŠATNA	6,85	ker. dlažba	
1N009	SKLAD	8,45	ker. dlažba	
1N010	KOUPELNA	10,70	ker. dlažba	
1N011	WC	4,45	ker. dlažba	
1N012	ŠATNA	10,40	PVC	
1N013	TECHNICKÁ MÍSTNOST	13,70	ker. dlažba	
1N014	SCHODIŠTĚ	7,05	dřevo	
1N015	GARÁŽ	57,30	ker. dlažba	
1N016	ZÁVĚŘÍ	21,95	ker. dlažba protiskluz.	

LEGENDA :

- HRANICE POZEMKU
- KOMUNIKACE (PARKOVÁNÍ, CHODNÍKY)
- KONSTRUKCE NOSNÉ
- PŘÍZDÍVKA
- KONSTRUKCE NENOSNÉ
- TEPELNÁ IZOLACE

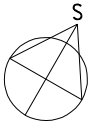

VED. PROJEKTANT:	Ing. arch. J. Kozel, CSc.	PROJEKTANT:	AR	tel/fax: 645 217 036	
ZODP. PROJEKTANT:	Ing. arch. M. Hučík			mail@arprojekt.cz	
KRESLIL:	J. Kozel			DIC: CZ25496992	
INVESTOR:	Ing. Lukáš Lacina, 709 00 Ostrava, Kubeříkova 740/9 a Tomáš Lacina, 702 00 Ostrava, Vítězná 2758/91			IČO: 03408992	
STAVBA:	RODINNÝ DŮM S GARÁŽÍ NOVOSTAVBA		FORMÁT	3 x A4	
			DATUM	březen 2010	
			STUPEŇ	DŮR+DSP	
			ČÍSLO ZAKÁZKY	713	
MÍSTO STAVBY:	DLBRAMIČE, p.č. 1389/2	SPECIALIZACE	STAVBNÍ	ČÍSLO ARCHIVNÍ	713 00
OBSAH:	1. NP	ČÍSLO VÝKRESU			
		1:100			03
		KÓTOVÁNO V MM			

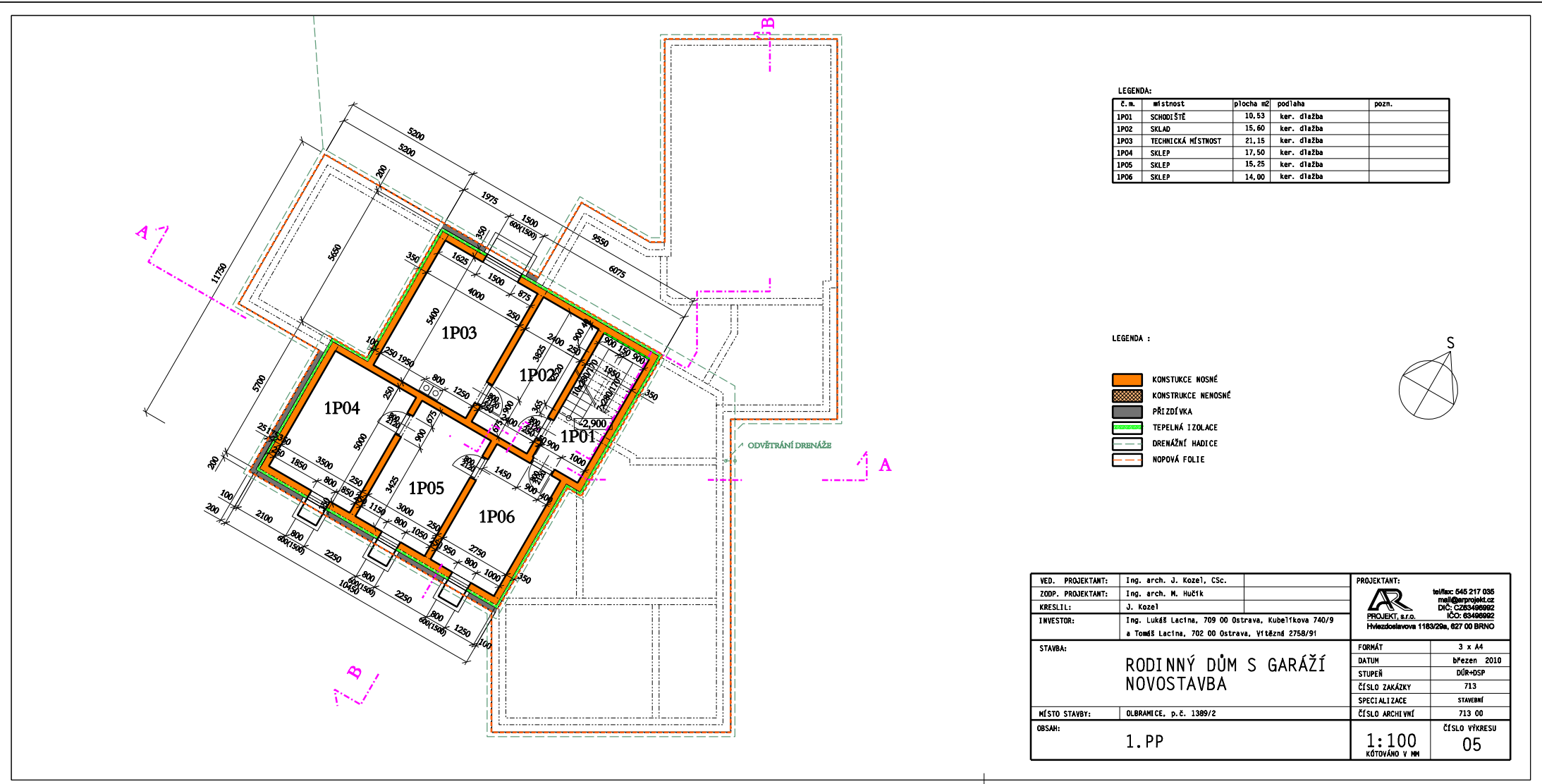

LEGENDA:

č. m.	název	plocha m ²	podlaha	pozn.
1P01	SCHODIŠTĚ	10,53	ker. dlažba	
1P02	SKLAD	15,60	ker. dlažba	
1P03	TECHNICKÁ MÍSTNOST	21,15	ker. dlažba	
1P04	SKLEP	17,50	ker. dlažba	
1P05	SKLEP	15,25	ker. dlažba	
1P06	SKLEP	14,00	ker. dlažba	

LEGENDA :

	KONSTRUKCE NOSNÉ
	KONSTRUKCE MENOSNÉ
	PŘÍZDÍVKA
	TEPELNÁ IZOLACE
	DRENÁŽNÍ HADICE
	NOPOVÁ FOLIE

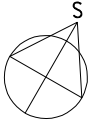

VED. PROJEKTANT:	Ing. arch. J. Kozel, CSc.	PROJEKTANT:	PROJEKT, s.r.o. tel/fax: 545 217 036 mail@projekt.cz
ZODP. PROJEKTANT:	Ing. arch. M. Hučík	DIC: CZ25496992	IČO: 03406992
KRESLIL:	J. Kozel	Hvezdovalova 1183/20a, 627 00 BRNO	
INVESTOR:	Ing. Lukáš Lacina, 709 00 Ostrava, Kubeříkova 740/9 a Tomáš Lacina, 702 00 Ostrava, Vítězná 2758/91	FORMÁT:	3 x A4
STAVBA:	RODINNÝ DŮM S GARÁŽÍ NOVOSTAVBA	DATUM:	březen 2010
MÍSTO STAVBY:	DLBRAMIČE, p.č. 1389/2	STUPEŇ:	DŮR+DSP
OBSAH:	1. PP	ČÍSLO ZAKÁZKY:	713
		SPECIALIZACE:	STAVEBNÍ
		ČÍSLO ARCHIVNÍ:	713 00
		ČÍSLO VÝKRESU:	05
		KÓTOVÁNO V MM	

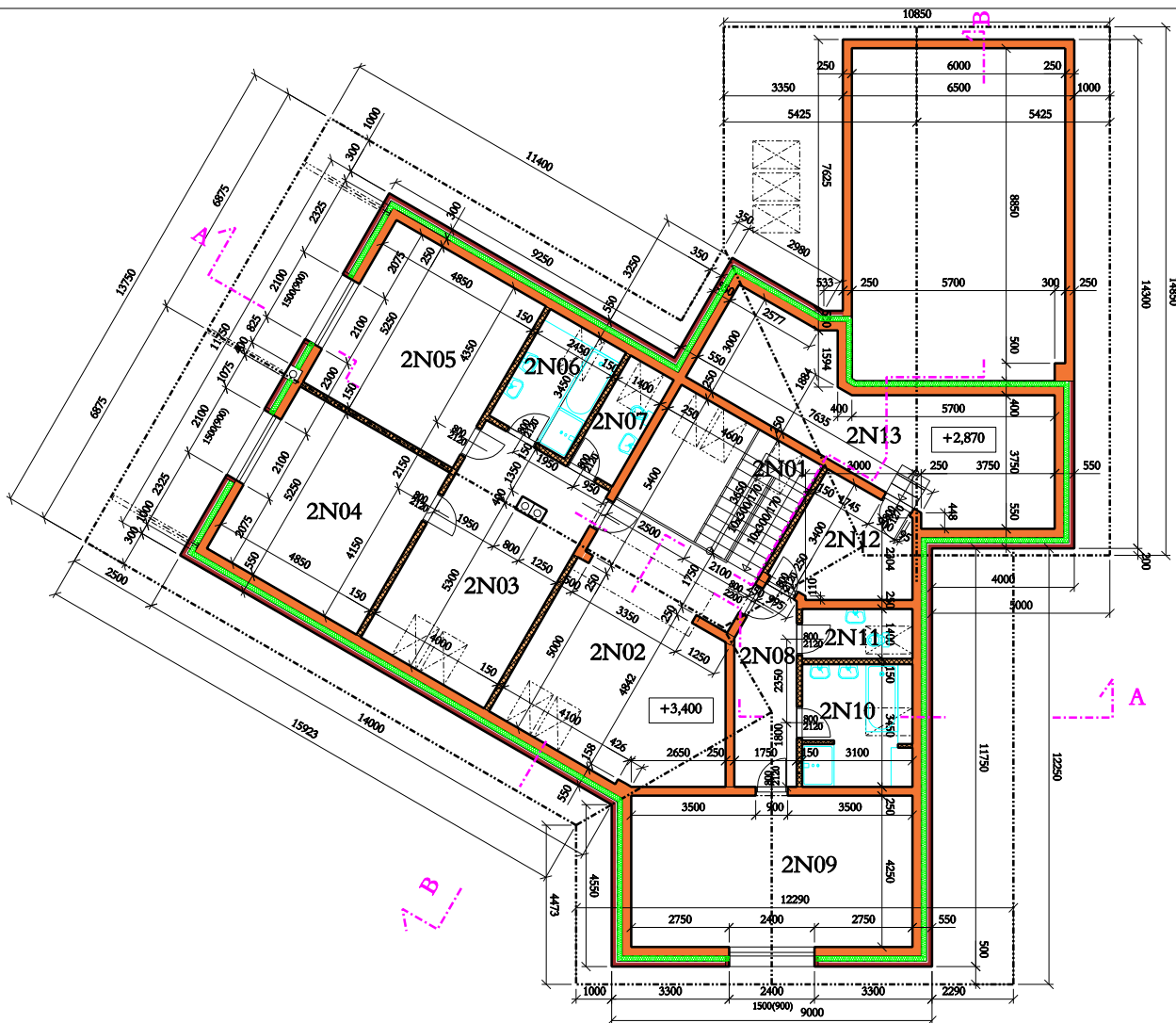

LEGENDA:

č. m.	název místnosti	plocha m ²	podlaha	pozn.
2N001	SCHODIŠTĚ	7,50	dřevo	
2N002	GALERIE	37,50	plovoucí	
2N003	ŠATNA	28,55	plovoucí	
2N004	POKOJ	25,60	plovoucí	
2N005	POKOJ	25,60	plovoucí	
2N006	KOUPELNA	8,45	ker. dlažba	obklad
2N007	KCHODBA	4,85	ker. dlažba	obklad
2N008	CHODBA	9,10	plovoucí	
2N009	POKOJ	33,60	plovoucí	
2N010	KOUPELNA	10,65	ker. dlažba	obklad
2N011	KCHODBA	4,35	ker. dlažba	obklad
2N012	ŠATNA	10,65	PVC	
2N013	SKLAD	32,50	PVC	

LEGENDA :

	KONSTRUKCE NOSNÉ
	PŘÍZDÍVKA
	KONSTRUKCE NENOSNÉ
	TEPELNÁ IZOLACE

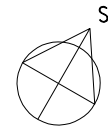

VED. PROJEKTANT:	Ing. arch. J. Kozel, CSc.	PROJEKTANT:		tel/fax: 545 217 036 mail: ar@projekt.cz	
ZODP. PROJEKTANT:	Ing. arch. M. Hučík	KRESLIL:	J. Kozel	DIC: CZ25496992 IČO: 03406992	
INVESTOR:	Ing. Lukáš Lacina, 709 00 Ostrava, Kubeříkova 740/9 a Tomáš Lacina, 702 00 Ostrava, Vítězná 2758/91	STAVBA:	RODINNÝ DŮM S GARÁŽÍ NOVOSTAVBA		
MÍSTO STAVBY:	DLBRAMIČE, p.č. 1389/2	FORMÁT:			3 x A4
OBSAH:	2.NP	DATA:	březen 2010	STUPEŇ:	DŮR+DSP
		ČÍSLO ZAKÁZKY:	713	SPECIALIZACE:	STAVBNÍ
		ČÍSLO ARCHIVNÍ:	713 00	ČÍSLO VÝKRESU:	04
			1:100	KÓTOVÁNO V MM:	

pohled jihovýchodní

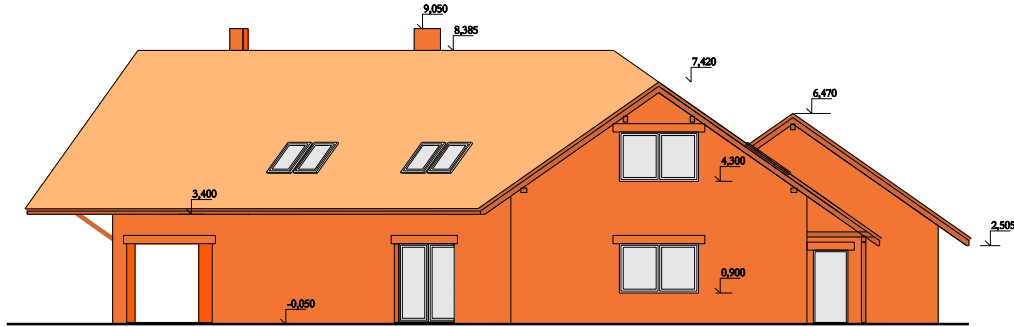

pohled západní

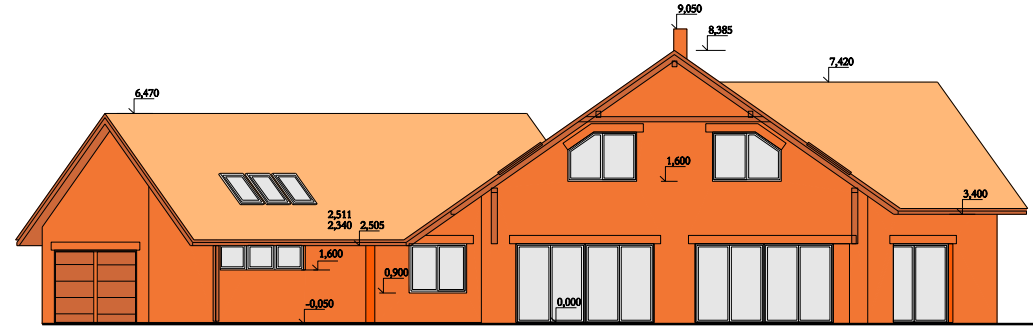

pohled jižní



pohled severozápadní

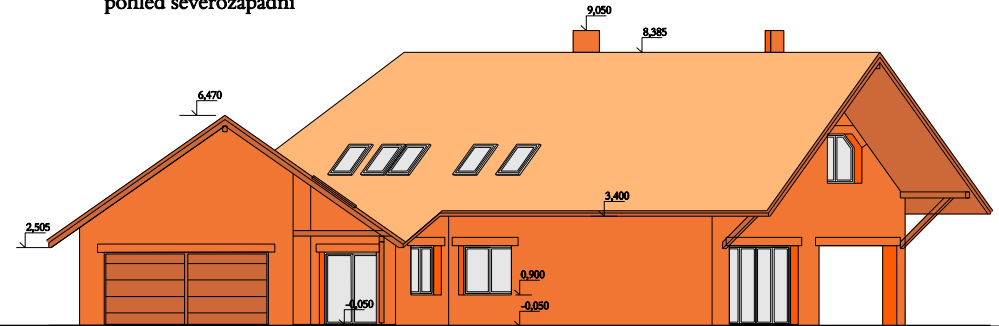

pohled severovýchodní

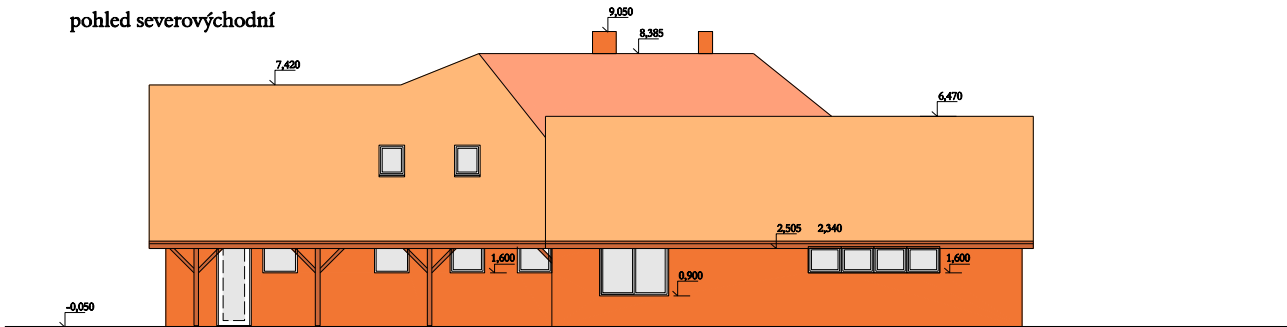

VED. PROJEKTANT:	Ing. arch. J. Kozel, CSc.	PROJEKTANT:		
ZOUP. PROJEKTANT:	Ing. arch. H. Hušák			
KRESLIL:	J. Kozel			
INVESTOR:	Ing. Lukáš Lacina, 709 00 Ostrava, Kubelkova 740/9 a Tomáš Lacina, 702 00 Ostrava, Vítěznd 275B/91			
STAVBA:	RODINNÝ DŮM S GARÁŽÍ NOVOSTAVBA		FORMÁT	8 x A4
			DATUM	březen 2010
			STUPEŇ	DŮR-05P
			ČÍSLO ZMÁČKY	713
			SPECIALIZACE	STAVBNÍ
MÍSTO STAVBY:	OLBŘANICE, p.č. 1389/2	ČÍSLO ARCHIVNÍ	713 00	
OBSAH:	POHLEDY	1 : 100	ČÍSLO VÝKRESU KÓTOVANO V MM 08	

ŘEZ A - A

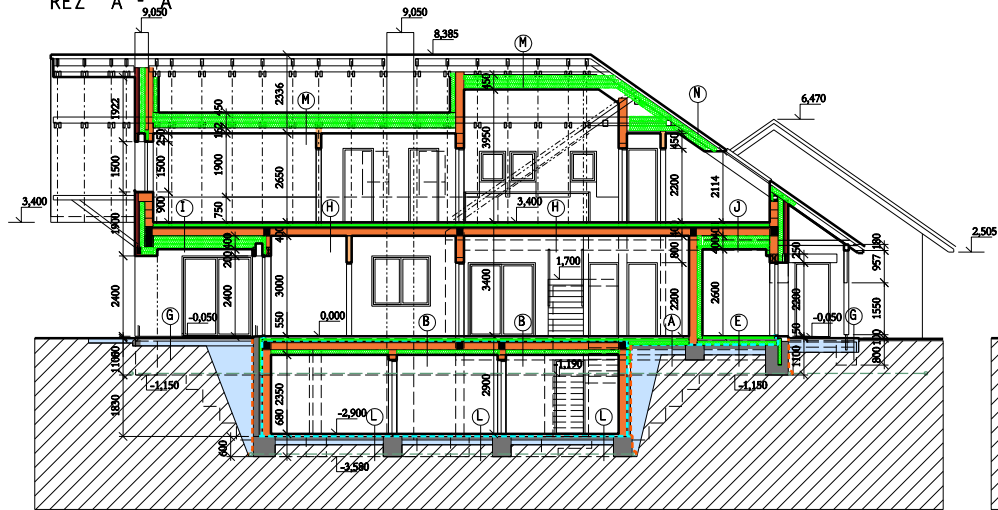

ŘEZ B - B

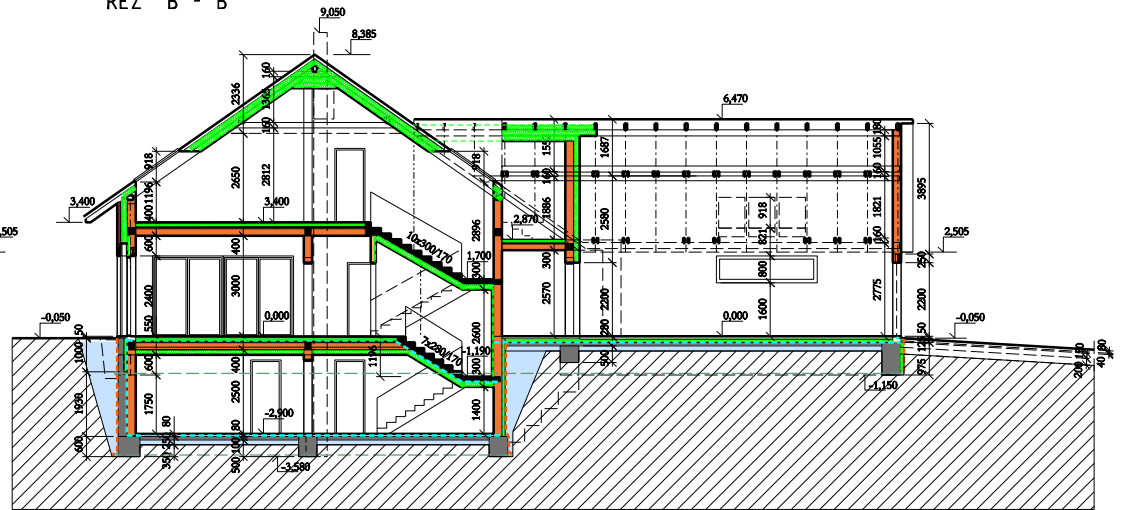

LEGENDA :

- KONSTRUKCE NOSNÉ
- ŽELEZOBETON
- BETON PROSTÝ
- ŠP PODSPV
- KONSTRUKCE NENOSNÉ
- PŘÍZDÍVKA KLINKER
- ROSTLÝ TERÉN
- HYDROIZOLACE
- TEPELNÁ IZOLACE
- DRENÁŽNÍ HADICE
- NOPOVÁ FOLIE

VED. PROJEKTANT:	Ing. arch. J. Kozel, CSc.	PROJEKTANT:	Ing. arch. M. Hušik
ZOOP. PROJEKTANT:	Ing. arch. M. Hušik	KRESLIL:	J. Kozel
INVESTOR:	Ing. Lukáš Lacina, 709 00 Ostrava, Kubeříkova 740/9 a Tomáš Lacina, 702 00 Ostrava, Vítězná 275B/91	PROJEKT, s.r.o.	tel/fax: 646 217 035 mail@projeckt.cz IČO: 63468682 Hvězdoblatova 1183/236, 627 00 BRNO
STAVBA:	RODINNÝ DŮM S GARÁŽÍ NOVOSTAVBA		FORMÁT: 4 x A4 DATUM: březen 2010 STUPEŇ: DŮR+OSP ČÍSLO ZAKÁZKY: 713 SPECIALIZACE: STAVEBNÍ ČÍSLO ARCHIVNÍ: 713 00
MÍSTO STAVBY:	OLDRAMICE, p.č. 1389/2	OBSAH:	ŘEZY 1:100 KÓTOVÁNÍ V MM
			ČÍSLO VÝKRESU: 07